



Eastern Connecticut Resource Conservation and Development Area, Inc.

139 Wolf Den Road, Brooklyn, CT 06234

Phone: (860) 774-0224 Ext. 105

Fax: (860) 779-0148

John Guskowski, Chair

AREA VERDE EL RÍO PARK — SENDERO DE LA RAMA DEL SUR

Primera Fase: Flatbush Avenue a Nilan Street

Hartford, Connecticut

The Eastern Connecticut RC&D recibió una donación del Departamento de Protección Ambiental de Connecticut para desarrollar un sendero de uso múltiple a lo largo de la Rama Sur del Río Park en Hartford. El estado ha designado esta área como área verde. Para ello se formó una asociación constituida por representantes de agencias estatales y federales y grupos de la Ciudad de Hartford y de la comunidad local. Para poder utilizar esta área pública y disponible a lo largo del río, se diseñará e instalará un sendero de uso múltiple para servir a la comunidad local y a la vez se conecte al sistema regional de senderos para bicicletas.

SENDERO DE LA RAMA SUR:

El sendero propuesto empieza al lado Este del río en la Calle Hamilton, frente al Parque Pope. Continúa en dirección Sur a lo largo de la calle Brookfield, cruza la Avenida Flatbush y continúa hacia el sur hasta terminar en la Avenida Newfield. Ya se ha completado un diseño esquemático para este sendero pavimentado de uso múltiple con una longitud de 1.8 millas. Se espera que el sendero sea usado por personas en bicicleta, a pie o en patines.

Primera Fase: : La Avenida Flatbush a la Calle Nilan Este tramo del sendero tiene una longitud de 1,690 pies de largo y tendrá plazoletas terminales al comienzo y al final del sendero. El sendero pavimentado tiene un ancho de 12 pies y será flanqueado a los lados, por 3 pies cubiertos de viruta de madera. La construcción empezará en mayo del 2008.

Planes para el Futuro: La Segunda Fase consistirá en la construcción de un sendero pavimentado de 3075 pies, desde la Calle Nilan hasta la Avenida Newfield. Esta fase está condicionada a la obtención de financiamiento adicional.

Fases adicionales incluirán diseño detallado y la construcción de la sección del sendero a través de la Calle Brookfield, empezando en la Calle Hamilton hasta la Avenida Flatbush de la primera fase. Este nuevo sendero podrá conectarse a otros senderos que actualmente se consideran al norte el Parque Pope. La parte sur del sendero en la Avenida Newfield puede extenderse hacia el oeste hasta el sendero Trout Brook que se está desarrollando en West Hartford. El sendero también se puede extender hacia el sur y conectarse con el Pasillo Piper Brook, una área designada verde por el estado en Newington.

La Ciudad de Hartford tiene una donación para desarrollar un sendero de roca picada para peatones. Este sendero llamado Meadow Trail comienza al sur de la Avenida Flatbush, cerca del comienzo del sendero, continúa hacia el río y se conecta con el sendero de la Rama del Sur en la Calle Nilan que fue parte de la primera fase del sendero de uso múltiples.

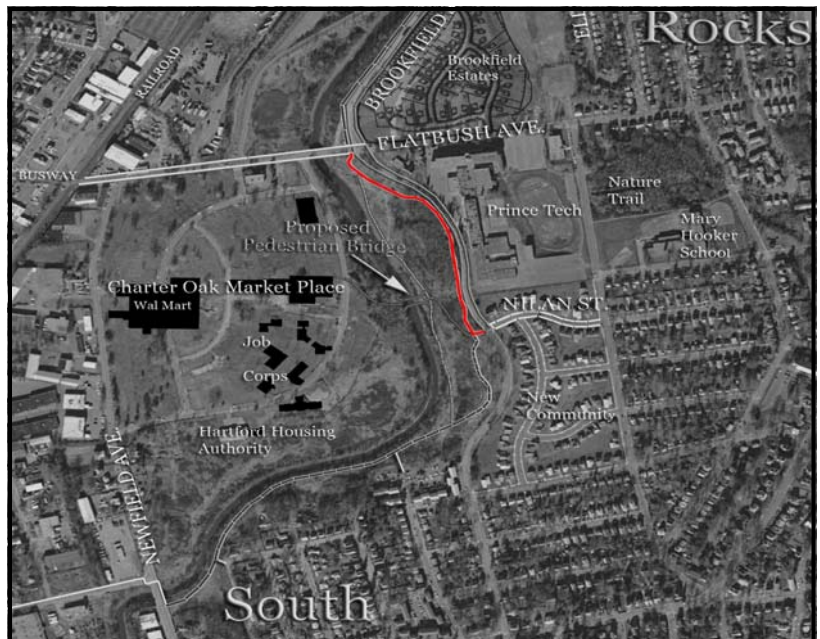

Primera Fase

ASOCIADOS:

- Behind the Rocks/Southwest Problem Solving Group
- Capital Region Council of Governments
- City of Hartford
- CT Department of Environmental Protection
- Eastern Connecticut Resource Conservation and Development Council
- Hartford Areas Rally Together
- Hartford Housing Authority
- Knox Park Foundation
- US Environmental Protection Agency
- USDA Natural Resources Conservation Service